ESCALOFRIO

[redacted]

REVISTA PARA ADULTOS

HISTORIAS GRAFICAS DE MEDIANOCHE

PAUL BUTTER WORTH...
O LA NOCHE ARRIESGADA

COMPRA - VENTA DE LIBROS
LIBRERIA MADRILEÑA
Bo[illegible] - Tel. 81 72 87
V[illegible] A - 1

El Cine y las cadenas de T. V. en Estados Unidos, están pasando con éxito los telefilms de DOC SAVAGE cuyo personaje héroe es bien conocido en toda Europa como uno de los clásicos del "comic".

MUY PRONTO ESTA SERIE APARECERA EN NUESTRAS PANTALLAS DE T. V.

Ediciones Vértice se complace en anunciar que las ediciones gráficas de estos telefilms, circularán en nuestro pais bajo el título "EL HOMBRE DE BRONCE".

Stan Lee PRESENTA

LA TUMBA DE DRACULA!

MARV WOLFMAN / GUIONISTA — GENE COLAN & TOM PALMER / ARTISTAS — JOHN COSTANZA / LETRAS — TOM PALMER / TRADUCCION

MUNDI COMICS Nº 51 ESCALOFRIO Revista mensual Julio Edita J. Perales, Concepción Arenal, 146. Barcelona-16. España. Director: E. Chimenos Vallverdú. © COPYRIGHT 1973 MARVEL COMICS GROUP, New York. © COPYRIGHT 1974 EDICIONES VERTICE C. INC. New York. © COPYRIGHT 1968 MAGAZINE MANAGEMENT Por convenio con TRANSWORLD FEATURE SYNDICATE INC. New York. Todos los derechos reservados. Versión Castellana de Salvador Dulcet. Portada de López Espi. Suscripciones por 6 números 185 pesetas. Por 12 números 350 pesetas. Publicidad PMP. Distribución: Ediciones Vértice, Llobregós, 1-3. Barcelona-16. Reg. I.193.

¡LA CREENCIA EN EL MITO DEL VAMPIRISMO DATA DESDE ANTES DEL NACIMIENTO DE CRISTO!

PERO ES DESDE LA EDAD MEDIA CUANDO NUESTRO CONCEPTO DEL VAMPIRISMO LLEGA HASTA NOSOTROS, CONVIRTIÉNDOSE EN UNA ESENCIA.

TIC TAC

¡CUANDO LLEGÓ LA CULTURA Y EL ESCLARECIMIENTO, EMPUJAMOS NUESTRAS CREENCIAS EN EL FONDO DE NUESTRAS MENTES.

PERO AUNQUE TRATEMOS DE ESCONDER LOS HECHOS, LA VERDAD TIENE LA COSTUMBRE DE GOLPEARNOS EN PLENO ROSTRO EN LA MAS DESAGRADABLE FORMA.

"4 DE ENERO, 1976, 2.30 DE LA MADRUGADA"

"MARY-ANN TRAVERS ERA UNA DELICIOSA MUCHACHA DE 20 AÑOS. ELLA Y SU NOVIO REGRESABAN A CASA DE UNA FIESTA DE FIN DE AÑO."

"MARY-ANN Y BARRY HABÍAN TENIDO UNA DISCUSIÓN EN LA FIESTA, LO QUE LES HIZO ABANDONARLA PRONTO..."

"... AUNQUE AL PARECER, TODO SE HABÍA ARREGLADO ENTRE ELLOS CUANDO LLEGARON A CASA DE LA CHICA."

"LA NOCHE ESTABA OSCURA, RASGADA SÓLO POR LA CAIDA DE LA NIEVE. MARY-ANN SE ARROPÓ Y SE DIRIGIÓ HACIA SU PUERTA!"

"...CUANDO DETRÁS DE ELLA OYÓ UN CRUJIDO."

"CUANDO SE GIRÓ PARA VER COMO EL COCHE DE BARRY SE PERDÍA EN LA NOCHE, DESEÓ QUE ÉL TODAVÍA SIGUIERA A SU LADO."

"DESGRACIADAMENTE PARA MARY-ANN TRAVERS, LA PRÓXIMA VEZ QUE BARRY ESTUVIESE JUNTO A ELLA..."

"...SERÍA EN SU FUNERAL."

"AHÍ FUE CUANDO YO ENTRÉ EN ESCENA."

¡DE ACUERDO, BUTTERWORTH! ¡YA ESTÁ BIEN DE FOTOS!

¡DIJE QUE BASTA!
¡UDS PERIODISTAS ME TIENEN MÁS QUE HARTO!
¡LÁRGUESE DE AQUÍ, BUTTERWORTH. LLÉVESE SUS PREGUNTAS!
¡NO CONSEGUIRÁ NINGUNA RESPUESTA!
¡CLARO, CLARO, MEIN KAPITÄN!
¡SUS BRAVOS HOMBRES DE AZUL SON EL SUEÑO DE UN PERIODISTA! ¡CONVERTIDO EN PESADILLA!
SÓLO UNA COSA, CAPITÁN... ¿ES CIERTO QUE ESTA ES LA TERCERA CHICA QUE SE HA DESCUBIERTO... MUERTA DESANGRADA?
¡BUTTERWORTH! ¡SI NO SE LARGA, ME ENCARGARÉ DE QUE NUNCA MÁS VUELVA A TRABAJAR EN BOSTON!
¡ESO ES LO QUE PENSABA! ¡GRACIAS, CAPITÁN!
"SABÍA QUE HABÍA HERIDO EN LO MÁS VIVO AL CAPITÁN HORACIO CARMICHAEL, UN VETERANO CON 20 AÑOS DE SERVICIO. POCO ME IMAGINABA CUÁN ACERTADO ESTUVE CON MI PREGUNTA.
"1 DE ENERO, 3 DE LA MADRUGADA."
"LA NOCHE DE AÑO NUEVO ES UN HERMOSO MOMENTO DEL AÑO. LA GENTE NO CELEBRA LA LLEGADA DE ALGO NUEVO, SINO LA SATISFACCIÓN DE QUE EL PASADO SE HA IDO Y ESTÁ ENTERRADO."
"LA SRA SIMMONS PAGARÍA CARO SU PARECER."
"OTROS ESTÁN MÁS INTERESADOS EN COSAS PASADAS."
"POR EJEMPLO, MARGARET SIMMONS. SU MARIDO, MATT, MURIÓ HACE DOS SEMANAS... ATROPELLADO POR UN CAMIÓN DE REPARTO."
"PARA MARGARET, EL CEMENTERIO ERA EL ÚNICO LUGAR DONDE ESTAR EN ESTA FRÍA NOCHE."
"HABLABA A MATT, AL HOMBRE CON EL QUE SE CASÓ HACÍA 6 MESES. PRONUNCIABA CARIÑOSAS PALABRAS PARA ÉL, DICIÉNDOLE QUE NUNCA DEBIERON SEPARARSE."
"SOBRE ESE PARTICULAR, MARGARET TENÍA RAZÓN."
GRRUNCH!

"EL INFORME DEL HOMICIDIO INDICABA QUE LA TUMBA PRÓXIMA A LA DE SU MARIDO LA TIERRA HABÍA SIDO DESPLAZADA."

"LA LÓGICA DE LA GENTE FUE QUE SE HABÍA VUELTO LOCA Y QUE HABÍA EMPEZADO A CAVAR EL SUELO PARA UNIRSE A SU QUERIDO DIFUNTO."

¡EEEEEE

"ES INNECESARIO DECIR QUE LA POLICÍA NUNCA CONSIGUIÓ LOS HECHOS CORRECTOS PARA EL INFORME DE TAN EXTRAÑO SUCESO."

"¿40.? BUENO, HABÍA VISTO COSAS MÁS EXTRAÑAS EN MI VIDA QUE CUERPOS DESANGRADOS EN LA NIEVE."

"¿NUNCA HABÉIS OÍDO HABLAR DE MICHAEL MORBIUS? OS LO DIRÉ. ES UN VAMPIRO... Y YO ME HABÍA ENCONTRADO CON ÉL."

"HACE UN AÑO LE VI POR PRIMERA VEZ, AGACHADO SOBRE UNA MUCHACHA. ME VIO Y HUYÓ. LUEGO, HACE 4 MESES TROPECÉ CON ÉL DE NUEVO... CUANDO SE ESTABA DISPONIENDO A SALIR DE NUESTRA BELLA CIUDAD."

"LO PRIMERO QUE PENSÉ ERA QUE QUIZÁ HABÍA REGRESADO A BOSTON."

"MIENTRAS LAS PREGUNTAS BAILABAN DENTRO DE MI CRÁNEO, CONECTÉ LA RADIO DEL COCHE..."

"... Y OÍ..."

... CERCIORÉSE DE CONSEGUIR "LA AUTÉNTICA HISTORIA DEL VAMPIRO" DONDE SE DESTACA LA BATALLA CON DRÁCULA, PRESENCIADA POR HAROLD.

¡SÓLO UN DÓLAR! ¡EN CUALQUIER QUIOSCO.! ¡CÓMPRELA HOY!

¿HAROLD? ¡ME PARECE QUE YA ME HE ENCONTRADO CON ÉL EN ALGUNA PARTE...! ¡OH, SÍ, SÍ!

¡HACE 8 MESES, EN LA CONVENCIÓN DE BRUJERÍA!

BUENO, SR. HAROLD ¡CREO QUE ESTA NOCHE VAS A TENER UNA VISITA!

"HURGUÉ EN MI MEMORIA, BUSCANDO ALGÚN RECUERDO DE ESE HAROLD. LUEGO RECORDÉ... ERA UN MORBOSO ESCRITOR DE CUENTOS MACABROS, CON UNA DESCRIPCIÓN DE HORRIBLES ASESINATOS Y MUTILACIONES."

"Y TAMBIÉN RECORDÉ QUE ME DEDICÓ SU PRIMER LIBRO... "UN CUENTO DE MUERTE", DONDE TRATABA DE PROBAR QUE DRÁCULA, SE HABÍA REENCARNADO COMO ADOLFO HITLER."

TELÉFONO

"COMO LA CUBIERTA DEL LIBRO ESTABA BORROSA, BUSQUÉ SU DIRECCIÓN EN UN LISTÍN TELEFÓNICO..."

"... Y ME DIRIGÍ HASTA SU PISO."

HAROLD H. HARO

BZZZ

¿SÍ? ¿QUIÉN? ¡OH, UD... BUTTERWORTH.

¡LE ESPERABA DESDE QUE LLAMÓ!

¿YA HA LEÍDO MI LIBRO?

¡NO, HAROLD! ¡A DECIR VERDAD, HE ESTADO OCUPADO CON EL TRABAJO DEL BOSTON BUGLE!

"Y POR LO CUAL, ESTOY AQUÍ." ¡MI EDITOR QUERÍA QUE LE INTERVILIARA PARA NUESTRO... EH... SUPLEMENTO DOMINICAL!

¿INTERVILIARME? ¡OH! ¡GUAUU!

¡ENTRE! ¿QUIERE CAFÉ?

¡INTERVIUARME... JA.! ¡JAMÁS HE SIDO INTERVIUADO!

OOOPS!

¡FÍJESE DONDE ESTÁ PONIENDO EL CAFÉ, HAROLD!

AHORA... EH... ¿ES CIERTO QUE SE TOPÓ CON ESE VAMPIRO, DRÁCULA? ¿ES DRACULA... NO MORBIUS?

¿MORBIUS? ¡NO...! ¡ERA DRÁCULA! ¡EL REY DE LOS VAMPIROS!

¡TAN CIERTO COMO UD QUE ESTÁ SENTADO EN MI CAMA!

¡ESTUVE CON DRÁCULA, Y CON LOS OTROS... QUINCY, RACHEL, FRANK Y BLADE, Y JUSTAMENTE HABÍAMOS ACABADO CON EL DR. SUN...!

...CUANDO BLADE DECIDIÓ QUE NO PODIAMOS PERMITIR QUE DRÁCULA PARTIERA. DESPUÉS DE TODO, DRÁCULA ES UN ASESINO.

¿SABE UD.? ¡BIEN!

DE MODO QUE BLADE SACÓ SU CUCHILLO DE MADERA Y DESAFIÓ A DRÁCULA.

EN CUANTO A MI... ESTABA DISPUESTO A SALTAR Y AYUDAR A BLADE, EN EL MOMENTO QUE ME NECESITARA.

¡Y CRÉAME, ME NECESITÓ!

VERÁ... DRÁCULA ES FUERTE... MUY FUERTE...

...Y NO TUVO NINGÚN PROBLEMA EN DETENER A BLADE...

...Y VOLVER SU CUCHILLO CONTRA ÉL.

¡CLARO QUE BLADE NO ES UN NIÑO DE PAÑALES!

¡LE PROPINÓ UN PUNTAPIÉ DONDE CUALQUIER TIPO SE HUBIERA DOBLADO EN DOS!

"SÓLO QUE DRÁCULA PARECÍO DIVERTIDO Y RETROCEDIÓ PARA ATACAR DE NUEVO.
"YO SEGUÍA EN MI SITIO, ESPERANDO EL MOMENTO DE INTERVENIR.
"YO ESTABA ENTENSION, Y CUANDO LLEGÓ EL MOMENTO. SALTÉ SOBRE LA ESPALDA DE DRÁCULA Y COMENCE A APORREARLE.
"YO HE APRENDIDO KUNG FU, Y AUNQUE NO LO CREA, MIS MANOS SON ARMAS MORTÍFERAS.
"DRÁCULA NO PODÍA LUCHAR CONTRA LOS DOS, DE MODO QUE HUYÓ."

¡ASÍ QUE SALVÉ A BLADE, Y NOS DESEMBARAZAMOS DE DRÁCULA! NO ESTÁ MAL, ¿EH?
¡SÍ, SÍ... NO ESTÁ MAL, HAROLD! Y CREO QUE YA HE TENIDO... EH... BASTANTE!
¡FANTOCHE!
¿LE IMPORTA DARME LA DIRECCIÓN DE ESE BLADE? ¡ME GUSTARÍA HABLAR CON ÉL!

¡SEGURO, NO HAY PROBLEMA!
PERO CREO QUE POR SER MI INTERVIU, HA SIDO CORTA
HAROLD... CRÉAME... YA LE HE INTERVIUADO LO SUFICIENTE...

...PARA HACER UNA TIRA DE COMIC SOBRE UD.
¡MÍRELO EN LA SECCIÓN DE CHISTES, AMIGO!
...Y NO COJA NINGÚN CRUCIFIJO DE MADERA.
DRÁCULA --BAH!

"SI HUBIESE SIDO OTRO, HUBIESE DESECHADO LA HISTORIA DE HAROLD COMO EL DELIRIO DE UN ESCRITOR EN LA BÚSQUEDA DE UN PÚBLICO QUE LE CREYERA..."

"...SIN EMBARGO, HE VISTO DEMASIADAS COSAS DESDE QUE ME CONVERTÍ EN PERIODISTA Y SABÍA QUE SI PROFUNDIZABA EN SU HISTORIA, DESCUBRIRÍA ALGO DE LA VERDAD.

"DESPUÉS DE TODO, HABÍA OIDO HABLAR DE QUINCY HARKER... ESTABA RELACIONADO CON AQUELLOS MISTERIOSOS ATAQUES CONTRA MIEMBROS DEL PARLAMENTO UNOS MESES ATRÁS.*

*VER FANTOM. Nº 15.

"MEDIA HORA MÁS TARDE, CUANDO CONDUCÍA HACIA EL LUGAR INDICADO POR HAROLD, ESCUCHÉ UNA LLAMADA DE URGENCIA DE LA POLICÍA, Y CON EL ANSIA DE UNA NOTICIA, ACUDÍ A ESA LLAMADA.

"LO QUE RESULTÓ SER LA MÁS CORRECTA DECISIÓN.

"ANTE MI ESTABA ESE TIPO, LLEVANDO DE CABEZA A TODA LA POLICÍA DE BOSTON..."

"ASÍ QUE AGARRÉ MI NIKON, PREPARADO PARA UNA BUENA EXCLUSIVA.

¡INCREÍBLE! ¡SENCILLAMENTE, INCREÍBLE!

¡NADIE PUEDE DETENERLE! ¡NI SIQUIERA LE AFECTAN LAS BALAS!

SNAP!

¡CONGRATÚLATE, BUTTERWORTH! ¡LAMENZO SE VA A VOLVER LOCO POR ESTA OCHO POR DIEZ!

¿EH? ¿OSAS FOTOGRAFIAR A DRÁCULA?

¿DRÁCULA? ¡MENUDO FILÓN!

¡HUMANO, YA BASTA DE VUESTRAS MORTALES ESTUPIDECES!

¡HAS ENCOLERIZADO AL SR. DE LOS VAMPIROS!

...Y POR LO CUAL DEBES PAGAR

¡CON TU MUERTE!

NOOOOOO!!

¡HEY! ¿NO PODRÍA MOS HABLAR SOBRE ESTO" QUIERO DECIR MANTENER UNA DISCUSION RACIONAL?
"PUDE OBSERVAR QUE NO ESTABA EN FORMA PARA UN DEBATE. ASÍ QUE CONTUVE MI RESPIRACIÓN, PENSANDO QUE SERÍA LA ÚLTIMA...
"...CUANDO, DE PRONTO, ME SALVÉ..."
CAMISA MI CRUCIFIJO."
¿QUÉ?
¡EL MALDITO CRUCIFIJO.' ¡AHORA NO!
"ME GRUÑO COMO UN ANIMAL RABIOSO. LUEGO, ANTE MIS OJOS, SE TRANSFORMÓ EN UN MURCIÉLAGO...
"...Y SE DESVANECIÓ ENTRE LA NIEBLA.
"ESTABA TEMBLANDO Y CUBIERTO DE UN FRIO SUDOR, PERO CONSEGUÍ REUNIR MI CORAJE Y PROSEGUÍ MI CAMINO HASTA BLADE Y HARKER"
¡Y ESE HA SIDO MI ENCUENTRO CON DRÁCULA.' PERO ESTOY MÁS INTERESADO EN SU HISTORIA.
¡SÍ, ME ENREDÉ CON EL GRAN PERVERSO...
...Y ESTUVE EN UN TRIS DE SER MUERTO POR ÉL!
¡ACABÁBAMOS DE DESTRUIR ÉL Y YO A SUN, CUANDO VOLVÍ MIS GARRAS CONTRA ÉL!
VERÁ ¡YO PROMETÍ QUE ACABARÍA CON ÉL DESPUÉS DE CON SUN!
¡ASESINÓ A MI MADRE Y A MUCHOS INOCENTES PARA ANDAR LIBREMENTE!
"NOS MOVÍAMOS ALREDEDOR DEL LABORATORIO DE SUN, ESQUIVANDO SIEMPRE MIS EMBESTIDAS."
"NOS SONDEÁBAMOS UNO AL OTRO... ESPERANDO LA OCASIÓN PARA ACTUAR."

"ASÍ QUE INICIÉ MI MOVIMIENTO, ASESTANDO UN GOLPE CON MI CUCHILLO DE MADERA.

"...SOLO QUE LAS PRESAS SE INVIRTIERON TROPECÉ CON HAROLD. DRÁCULA COGIÓ MI MANO Y LA VOLVIÓ CONTRA MÍ."

"ESTABA DEBILITÁNDOME CUANDO DE PRONTO, DRÁCULA SE BALANCEÓ Y VI COMO RACHEL UTILIZABA SU BALLESTA SOBRE ÉL..."

"...HIRIÉNDOLE ENTRE LOS HOMBROS."

AHORA SIGA CONTANDOME MÁS...

"LE PREGUNTÉ A BLADE SOBRE SUS ENCUENTROS CON DRÁCULA, SIN SABERLO NOSOTROS, EN EL VESTÍBULO DEL HOTEL..."

SIRVIENTE ¿AQUÍ SE ALOJA UN TAL HARKER?

¿EN QUÉ HABITACIÓN ESTÁ?

¿EH, SR? ¡SI DESEA VERLE, LE AVISARÉ POR TELÉFONO!

¡ME LO DARÁS, ... AHORA!

SR BUTTERWORTH, LA CAZA DE VAMPIROS NO ES UNA VOCACIÓN EMBELESANTE... Y NO DESEAMOS FAMA NI PUBLICIDAD.

SI VA A UTILIZAR ESTA HISTORIA, LE AGRADECERÍA QUE NO MENCIONARA NOMBRES

HAY DEMASIADOS CHIFLADOS QUE PODRÍAN...

COMPRENDO SR HARKER... ADEMÁS NADIE VA A CREER LO QUE TENGO QUE DECIR.

SI UD DESEA SER UN CIUDADANO ANÓNIMO, CUENTE CONMIGO.

¡AQUI NO HABRAN BUENAS NOCHES HOY, VAN HELSING!

¡LA DE HOY ES NOCHE DE SANGRE!

DRACULA?!?

¿PENSASTE QUE JAMÁS ATACARÍA AQUÍ, HARKER?

¿CREES QUE NO HAY NINGÚN LUGAR QUE EL SER DE LOS VAMPIROS TEMA HOLLAR.

FRANK! QUINCY!

¡NUESTRO ACUERDO HA TERMINADO, ES EL MOMENTO DE LA BATALLA SANGRIENTA!

¿ESTÁS PIDIENDO AYUDA, VAN HELSING? ¡ES INADECUADO EN TI!

NORMALMENTE LUCHAS MEJOR QUE LOS HOMBRES.

¡NO NECESITA AYUDA, COLMILLOS PERO LA VA A TENER!

¿BLADE? ¿TODAVÍA TE ATREVES A MOLESTARME?

DAME ESE JUGUETITO, NEGRO.

¿QUÉ INFIER-NOS...?

CANTO TI, PHER

...AHORA QUE TODO EL PODER ES MIO...

...PUEDO HACER QUE PAGUES POR ESTA NOCHE EN TU FEUDO ANCES-TRAL.

¡DRÁCULA! ¡HA UN VISITANTE AQUÍ!

¡TENGO UN REGALO PARA TI!

¿OTRA VEZ TU?

¡Y CON ESE MALDITO CRUCIFI-JO!

¡ARROJA EL MALDI TO OBJETO!

¡TÍRALO A UN LADO COMO EL DESHECHO QUE ES!

¡ATIENDE MIS PALABRAS, HUMANO!

¡DE ACUERDO ANTEPASADO MIO!
¡YA HAS JUGADO BASTANTE CON MIS AMIGOS!
¡AHORA ME TOCA A MI!
¿FRANK DRAKE? ¿DE MODO QUE AL FIN MI DESCENDIENTE Y YO VAMOS A CHOCAR?
¡HEYYY!!
¡DA IGUAL! ¡NO VIVIRAS LO SUFICIENTE PARA COMPRENDER LA MAGNITUD DE TU NECEDAD.!
¡Y ASÍ TERMINA EL LINAJE DE DRACULA...!
PORQUE TÚ, ESTÚPIDO, ERES LA ÚLTIMA ALMA VIVIENTE QUE COMPARTE MI GLORIOSO TITULO.
PERO... ¡NO PUEDO DEJARME MATAR AHORA!
¡TENGO QUE SALVARME! ¡DEBO HACERLO!
Y...
RESPECTO A TI... PATÁN...
...VOLVERÉ EN OTRO MOMENTO PARA OCUPARME DE TI...
"...DE MODO QUE AHORA ERES LIBRE DE MARCHAR Y VIVIR CON EL TEMOR DE QUE YO REGRESE POR TI.
Y ASÍ, CON ESA AMENAZA SONANDO EN AMBOS OIDOS, DRACULA ABANDONO LA ESCENA.
AHORA ESTOY SENTADO AQUÍ ESCRIBIENDO ESTO CON LA ESPERANZA DE QUE ALGUIEN LO LEERÁ...
...PORQUE PUEDE QUE YO NO TENGA OCASIÓN DE CONTAR OTRA VEZ ESTA HISTORIA.
"¿CUÁNDO VENDRÁ DRACULA? NO LO SÉ. SIN EMBARGO HE HECHO ALGUNOS PREPARATIVOS.
DELIVERY ENTRANCE
BOSTON BUGLE
"Y MIENTRAS TANTO... ESPERO."
¡UN RUIDO... DE MADERA! ¡SERÁ PARTIDA!
D-DRACULA?
¿ERES TÚ?
¡Y ERES PUESTO, ASÍ QUE EMPUÑO MI PISTOLA CARGADA CON BALAS DE PLATA Y ESPERO EN MI OFICINA.

"PISADAS, VINIENDO EN ESA DIRECCIÓN...

¡ESTÁ BIEN, SR VAMPIRO... ESTOY LISTO!

"CLARO QUE ESO ERA MENTIRA, PERO NECESITABA ALGO PARA DARME VALOR.

¡NO TE QUEDES AHÍ, DRACULA...! ¡ENTRA...!

¡HAS LLEGADO A TIEMPO PARA LA CENA!

COMENZANDO CON...

¡...UN BOCADILLO DE BALA PLATEADA!

BAM

¿ME TOMAS TE POR ESTUPIDO HUMANO?

¡Y AHORA, AMIGO...!

¡Y AHORA NADA, DRÁCULA!

...ESTA VEZ ME HE PREPARADO CONTRA TI.

¿OTRA CRUZ? ¿ESQUE ESTA MANIPULACION RELIGIOSA NUNCA ACABARÁ?

¡ESTO NO ES SOLO UNA CRUZ... TAMBIÉN ES UNA ESTACA...

PARA HUNDIRLA EN TU CORAZÓN...

¡...Y DESTRUIRTE PARA SIEMPRE!

¡SI ES QUE TIENES OPORTUNIDAD!
SSSS
¿EHHH? ¡YO PENSÉ...!
¡DAME ESE IDOLO DE MENTIRAS!
LA VISION DE ESA CRUZ ME ENFERMA ... QUEMA MI CARNE
¡PERO EL CRUCIFIJO PUEDE MATARME!
OH NO!!!
ES UNA PENA QUE DESCONOCIERAS ESO
PUEDE QUE HAYA COMETIDO UN ERROR, PERO NO VOY A PAGAR POR ELLO.
¡ME DIVIERTES, INMUNDICIA!
¿CUÁNTO TIEMPO CREE ... RÁS AL QUE PUEDE DESLIZARSE COMO EL VIENTO NOCTURNO?
¿CUÁNTO TIEMPO DETENDRÁS AL QUE PUEDE CONVERTIRSE EN NIEBLA?
SIN EMBARGO, ¿CUÁNTAS INCONSISTENCIAS PUEDO ESPERAR DE LOS SALVAJES QUE MEDRAN ESTA TIERRA?
¡TU PAIS HA SIDO SIEMPRE UN HOGAR PARA LUNATICOS Y LOCOS!
¿ES QUE NO HAY CIVILIZACIÓN EN ESTE PAIS?
HEYYY!!!

¡DRACULA SE ENFERMA CON TU PRESENCIA!

...Y SI ESTE MUNDO NO CONTIENE LA LLAVE PARA MIS FUTUROS PLANES...

...YO DESEARIA SALIR DE ÉL COMO USTEDES, AMERICANOS HABÉIS SALIDO DE VUESTROS SENTIDOS.

"COMO DIJE, LOS VAMPIROS HAN EXISTIDO DESDE EL PRINCIPIO DEL TIEMPO, Y PARECE DECIDIDO A CONVERTIRME EN UN NO MUERTO.

"LA INMORTALIDAD ES ALGO DE LO QUE NO ME BURLARIA, PERO EN ESTE CASO, ESTOY DESEOSO DE HACER UNA EXCEPCION.

"ASÍ QUE, CON EL RABO ENTRE PIERNAS HUI.

¡HUMANO, DRACULA NO ESTA HECHO PARA TI.

¡AUNQUE PODRIA INDISPONERME POR EL ENVENENAMIENTO DE TU COBARDE SANGRE.

...SIN EMBARGO ESTOY PREPARADO PARA BEBER TU ESTERIL ESENCIA.

PREPARA TUS ULTIMAS ORACIONES, HUMANO...

...PORQUE ESO SERA LO ÚLTIMO QUE HAGAS PARA TU DIOS

¡LA PROXIMA VEZ QUE PUEDAS HABLAR...

...SERA PARA REVERENCIAR A DRACULA ...SR. DE LOS VAMPIROS.

¡HEY, ¿TODAVIA NO DRACULA ¿AUN ESTOY VIVO PARA MIRAR?

¿SIN EMBARGO PUEDO OFRECERTE UN EMPATE.

¡MIRA AL EXTERIOR. ¡HEMOS ESTADO JUGANDO TANTO TIEMPO QUE YA AMANECIÓ.

¡PRONTO HABRÁ SALIDO EL SOL.

AGGGHHH!

NOOO!!

¡ESTO NO PUEDE TERMINAR ASÍ!
¡PERO TENGO ESCASOS MINUTOS PARA HUIR!
¡DRÁCULA DEBE VIVIR PARA LUCHAR OTRO DÍA!
...ASÍ SERÁ.
ESTA NOCHE HAS AVENTAJADO AL SR DE LOS VAMPIROS, Y POR ELLO, DRÁCULA TE RECORDARÁ SIEMPRE.
...Y ALGÚN DÍA REGRESARÁ AQUÍ PARA DESTROZARTE EN DOS
"ENTONCES RESPIRÉ Y CAÍ EN MI SILLA DONDE ME DORMÍ
SIN EMBARGO, UNAS HORAS MÁS TARDE, CUANDO PAUL LAMENZO ENTRÓ EN LAS OFICINAS...
¡BUTTERWORTH! ¿CUÁL ES EL SIGNIFICADO DE ESTE EMBROLLO?
¿TE QUEDASTE PARA TRABAJAR O DESTROZAR EL PERIÓDICO?
¡NO, LAMENZO! ¡PUEDO DEMOSTRÁRTELO! ¡VAMOS!
¡YA HE REVELADO LOS NEGATIVOS ...TODO LO QUE TENGO QUE HACER ES SACAR COPIAS!
TENGO PRUEBAS, LAMENZO...¡PRUEBAS DE QUE EXISTEN VAMPIROS!
¿VAMPIROS? ¡SERÁ MEJOR QUE SEA CIERTO, BUTTERWORTH O TE ENVÍO A LA COLUMNA DE CHISMORREOS!
VAMOS... LAMENZO. ¡SOY TU FAVORITO!
¡CUANDO DIGO QUE TENGO UNA HISTORIA PARA TI, ES PORQUE LA TENGO!
¡AHÍ MIRA ESTA FOTO,
¿FOTO? BUTTERWORTH, NO HAY NADA, EXCEPTO POLICÍAS CAÍDOS
¿DÓNDE ESTÁN LOS VAMPIROS SR BUTTERWORTH?
OLVIDÉ...
...QUE LOS VAMPIROS NO SE FOTOGRAFIAN.
¡ESPERO QUE DISFRUTE LEYENDO EL CORREO DE "PREGUNTAS A LA STA ANNIE" QUE VA A TENER UN NUEVO COLABORADOR!
A CONTINUACIÓN: LA HISTORIA QUE TENÍA QUE OCURRIR. DR EXTRAÑO, SEÑOR DE LAS ARTES MÁGICAS.

los super heroes MARVEL

APASIONANTES HISTORIAS

- CAPITAN MARVEL
- CAPITAN AMERICA
- THOR
- SPIDERMAN
- CONAN
- HOMBRE DE HIERRO
- DAN DEFENSOR
- LOS VENGADORES
- LA MASA
- LOS 4 FANTASTICOS
- HOMBRE COSA
- HOMBRE LOBO
- KAZAR
- SUPER HEROES

Actualidad y proyección de futuro en cada una de nuestras series.

LE MATARON HACE 500 AÑOS... PERO NO MURIÓ. HOY, QUINCY HARKER, FRANK DRAKE, RACHEL VAN HELSING Y BLADE, EL DESTRUCTOR DE VAMPIROS, LE ACECHAN... MIENTRAS EL SEÑOR DE LOS VAMPIROS EXTIENDE SU REINADO DE TERROR A TRAVÉS DEL MUNDO DEL SIGLO XX.

STAN LEE PRESENTA: LA TUMBA DE DRACULA!

JV 244

MARV WOLFMAN / GUIÓN — GENE COLAN & TOM PALMER / ARTISTAS

MIRA ATENTAMENTE LA ESPERA, ESTUDIANDO LAS BRUMOSAS FORMAS GRISES QUE GIRAN ANTE ÉL. LO CONOCE Y ESTÁ CAUTELOSO POR LO QUE VE Y NO SE SIENTE COMPLACIDO.

HABRÁ LUCHA Y EL PENSAMIENTO DE ESTA PELEA LE DISGUSTA.

QUIZÁ. ES PORQUE HA VISTO EL FUTURO SOMBRÍAMENTE DETRÁS DE LAS FORMAS DEL INTERIOR DEL GLOBO

Y QUIZÁ PORQUE SABE QUE ANTES QUE TERMINE LA NOCHE, ÉL MORIRÁ

MI NOMBRE ES DOCTOR EXTRAÑO

Y ES EL SEÑOR DE LAS ARTES MÁGICAS.

WONG...

PERO NI SIQUIERA EL PODER ME SALVARÁ CUANDO LAS CAMPANADAS DE MEDIANOCHE TOQUEN SU ÚLTIMO Y MORTÍFERO TAÑIDO.

¡...FUE...SE DE ANEUO!

¡PERO TIENE QUE EXISTIR EN ALGUN LUGAR U FIEL SIRVIENTE!

¡EN NOMBRE DE TODO LO VISTO, TODO LO CONOCIDO, TODO LO LIBERADO...

¡APARECE ANTE MI... AHORA!

¡DEMONIOS DE DENAK... NO!

WONG PARE E MUERTO... ¿ES UNA MOMAQUINA?

DEBO INVESTIGAR DENTRO DE ESTE MISTERIO

¡ELÉVATE DESDE EL OJO DE AGAMOTTO... ANTE EL SUPREMO HECHICERO!

¡LO ORDENA EL DR. EXTRAÑO!

¡...UNA SOMBRA, QUE PARECE ASUMEN Y SUSTANCIA... LE VALE PARA ATACAR A WONG!

PERO HAY MÁS... Y ES COMPLETARLO CON TODOS LOS RECUERDOS DE MI SIRVIENTE

¡QUIETO!

AHORA LAS SOMBRAS EN LA ESFERA SON CLARAS...

...Y EL ASESINO HA SIDO IDENTIFICADO.

EN TRANSILVANIA HABLAN DEL... NO MUERTO...
... DEL MALDITO QUE BEBE LA SANGRE DE SUS VÍCTIMAS...
¡TU VAMPIRO... TU ERES EL ASESINO DE WONG!
¡PAGARAS CON TU HAZAÑA!
¡ASÍ LO JURA EL DR. EXTRAÑO!

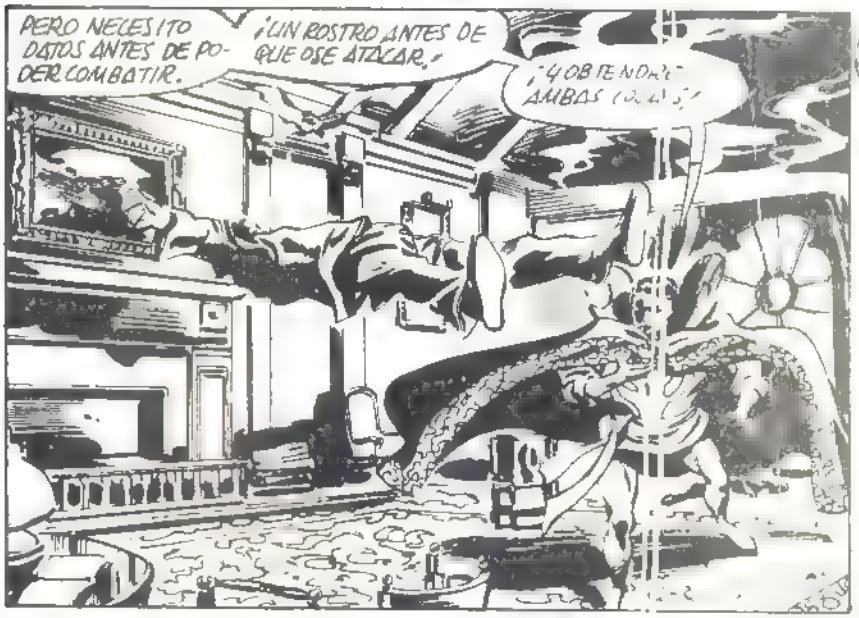
PERO NECESITO DATOS ANTES DE PODER COMBATIR.
¡UN ROSTRO ANTES DE QUE OSE ATACAR!
¡Y OBTENDRÉ AMBAS COSAS!

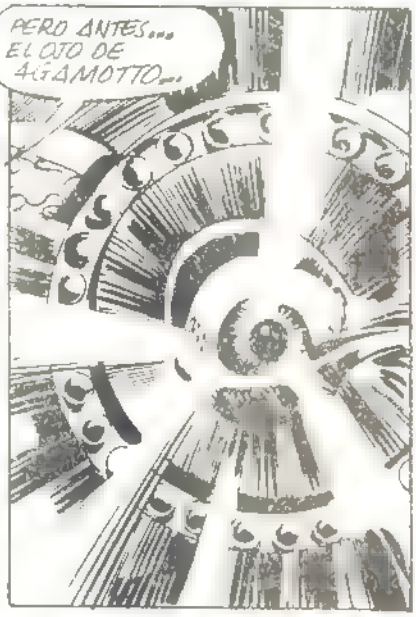
PERO ANTES... EL OJO DE AGAMOTTO...

...DEBE MANTENER A WONG EN EL PODER EXTEMPORÁNEO.
NO SE DEBE PERMITIR QUE LA ESENCIA DE SU VIDA VUELE ANTES DE ENCONTRAR A SU ASESINO
...Y QUIZÁ LA OPORTUNIDAD DE UNA SOLUCIÓN PARA INVERTIR ESTA DEMENCIA.
HAS SIDO TRANSFERIDO EN EL TIEMPO, VIEJO AMIGO...

...Y LUEGO ACTUAR

SE SIENTA EN SU SILLON LA ZOZOBRA SOPORTADA CAE SOBRE SUS HOMBROS.

DURANTE UN INSTANTE, LA FORMA DEL MAGO PARECE BRILLAR.

PERO SÓLO UN MOMENTO, LUEGO, EL FULGOR DESAPARECE...

...REEMPLAZADO POR UNA VIDRIOSA MIRADA...

...QUE VE AÚN MÁS QUE LA CONTEMPLACIÓN DE UN ÁGUILA...

Y DESDE LA RÍGIDA FORMA DEL MÍSTICO MAGO, SE ELEVA OTRA...

...QUE SE DESLIZA HACIA LA MENTE DEL ENSOMBRECIDO CRIADO.

ESTOY EN EL INTERIOR DE LA MENTE DE WONG REVIVIENDO SUS RECUERDOS.

Y AHORA TODO LO QUE VEA, LO VERÉ A TRAVÉS DE SUS OJOS

Y ASÍ CONOCERÉ LA IDENTIDAD DE SU AMO, NO COMO SI ME FUESE LA VÍCTIMA.

¡ESTA ES LA DE WONG!

¡UNA MANO FRENTE A MÍ!

¡ME MALDIGO POR ACTUAR ASÍ! ¡YA DIJE QUE VERÍA A TRAVÉS DE SUS OJOS!

"¡UN GRITO!"

EEEEIIEE

"¡WONG CORRE HACIA UN PEQUEÑO Y OSCURO CALLEJÓN"

"UNA RESPIRACIÓN PESADA... UNA RIÑA, PROCEDENTE DE ALGÚN LUGAR EN LAS SOMBRAS."

¿QUÉ? ¿ALGUIEN OSA INTERRUMPIR MI FESTÍN?

¡EL VAMPIRO!"

¡MUY BIEN, NECIO! ¡ESTA NOCHE, DRÁCULA NECESITA MÁS SACRIFICIOS!
"DRÁCULA?"
¡APRENDERÁS LO QUE SIGNIFICA INTERRUMPIR AL SR DE LOS VAMPIROS!
¡Y LO APRENDERÁS...
...CON TU MUERTE!
PÁLIDA Y LETAL CORPULENCIA.
ALIENTO SULFUROSO.
TODO SE INUNDA DE ROJO... EL ROJO DE LA SANGRE.
¡LUEGO, LA OSCURIDAD!
¡YA BASTA!
EL SUFRIMIENTO DE WONG ES DEMASIADO INTENSO.
LA IMAGEN DEL MAESTRO SE DESLIZA A TRAVÉS DEL VACÍO...
...REGRESANDO A SU PROPIO CUERPO...
¡DESCANSA TRANQUILO, FIEL WONG! ¡SI TODO MARCHA BIEN, PRONTO ESTARÁS DE NUEVO ENTRE LOS VIVOS!
PERO SI FRACASARÁ, ESTO TE LO GARANTIZO...

EN OTRO LUGAR

¿ESTÁ BIEN, «REÚNO AHORA EL CORAJE NECESARIO O SOY UN COBARDICA?

MEDIANOCHE

PUBLICACIONES CO.

ESPECIALISTAS EN LO DESCONOCIDO.

¿ENTRO POR MI PROPIA VOLUNTAD EN ESAS OFICINAS O CORRO COMO UN CONEJO ASUSTADO?

LA RESPUESTA DEBERÍA SER "¡CORRER ANTES QUE ENFRENTARME CON AURORA.

PERO INCLUSO UN COBARDE TIENE QUE REALIZAR UN ACTO DE VALOR ALGUNA VEZ EN SU VIDA.

Y HOY HA LLEGADO MI MOMENTO.

¡DIABLO. ME SIENTO COMO EL CONDENADO QUE VA HACIA EL PATÍBULO!

¡MI ESTOMAGO ESTÁ DEBAJO DE LOS TACONES DE MIS ZAPATOS!

¿AURORA RABINOWITZ? ¡EJEM!

HEY, AURORA? ¡YUUUHUU!

¡SI MAXINE, AHORA UTILIZO "CHARLIE" ¡ES LO MÁS 'IN' DEL MOMENTO!

¡ESTÁ OCUPADA CON EL TELÉFONO NO ME OYE!

¡OH, BUENO, LEERÉ ALGO MIENTRAS ELLA SE DECIDE CON CUÁL DE LOS PERFUMES MÁS "IN" SE QUEDA!

EXCLUSIVA: AMÉ A UN VAMPI POR AURORA RABINOWITZ

«EH» «QUÉ?»

"AMÉ A UN VAMPIRO" «POR AURORA RABINOWITZ?

«CUÁLES EL SIGNIFICADO DE ESTA LOCURA?

MAXINE, CREO SERÁ MEJOR QUE TE DEJE. UNO DE NUESTROS ESCRITORES TIENE OTRA CRISIS NERVIOSA.

¡DIOS MÍO! ¡8 AÑOS ESTRUJÁNDOME LA CABEZA PARA CONVERTIRME EN UN GRAN ESCRITOR MACABRO...

...Y ESTA BOBALICONA ESCRIBE UNA HISTORIA COMO SI NADA!

¡EH, HAROLD! «PASA ALGO MALO?

¿MALO, MI ADORABLE Y HERMOSA AURORA? ¡OH, NADA ESTÁ MAL!

¡EXCEPTO NOSOTROS! «POR QUÉ NO HAS RESPONDIDO A MIS LLAMADAS PARA UNA CITA DESDE LA NOCHE DE DRÁCULA?

BUENO...

HAROLD, ERES LA AMABLE Y BONDADOSA PERSONA

¿SÍ...?

Y POBRECILLA DE MÍ DEBERÍA SENTIRME HALAGADA DE QUE UN ESCRITOR COMO TÚ PIENSE QUE SOY LINDA.

PERO, CREO QUE ERES UN "PLOMO"
¿QUÉ?
¡EL TELÉFONO! ¡PERDONAME, HAROLD!
RRING!
¡DIANA! ¿TE HAS ENTERADO DE ESA NUEVA COLONIA QUE ACABO DE COMPRAR?
REVOLOTEA SOBRE EL CIELO DE BOSTON, EXAMINANDO LOS HELADOS Y CARGADOS TEJADOS DE NIEVE QUE HAY ABAJO.
BOSTON TIENE ALGO DE LONDRE
CIÓN... NO ES COMO LAS METRO
CON SUS ARMAZONES METÁLICO
SUCIEDAD.
EL MURCIÉLAGO SE POSA EN LO ALTO DE UN NEVADO CAPITEL Y SE CONVIERTE EN UN HOMBRE, PORQUE DRÁCULA NO PUEDE PERMANECER MUCHO TIEMPO EN SU FORMA HUMANA.
DESPUÉS DE TODO... ES UN HOMBRE QUE HA EXISTIDO A TRAVÉS DE LOS SIGLOS COMO NADIE LO HA HECHO JAMÁS.
SU OJOS SON FRIOS COMO EL INVIERNO Y SE ESTRECHAN CON FULGOR DEMONÍACO MIENTRAS PARECEN DANZAR CON UN SALVAJE MALHUMOR.
ESTA ES LA MORADA DEL DR. SUN, Y LO IRÓNICO ES... QUE AHORA SERÁ LA SUYA.
A TRAVÉS DE LA DISTANCIA, SIN SER
DRÁCULA, UNA FORMA SE ARRIM
PORTAL.
SE VUELVE Y SU CABELLO PLATEADO RETIENE UN MOMENTO LA DEBIL LUZ DE LA LUNA.
LUEGO SE RÍE, Y REVELA SUS COLMILLOS COMO DESAFIANDO AL SR DE LOS VAMPIROS.
PERO SABE QUE AHORA ES MEJOR NO TENTAR AL DESTINO... HASTA QUE ESTÉ LISTO, HASTA QUE SUS PLANES SE HAYAN DESARROLLADO COMO LAS CARTAS BIEN BARAJADAS DENTRO DE UN PREDISPUESTO ORDEN.
Y CON LA SEGURIDAD DE SU CONOCIMIENTO, EL VAMPIRO RIE, LUEGO SE AGITA Y SE INTRODUCE VOLANDO EN LA NOCHE.

MIENTRAS TANTO, DRÁCULA...
PERO...A DIFERENCIA DEL VAMPIRO...A DIFERENCIA DE DRÁCULA...EL DR. SUN JAMÁS RENACERÁ... JAMÁS TRIUNFARÁ!
PORQUE, COMO SIEMPRE, DRÁCULA TODAVÍA VIVE PARA COMBATIR OTRO DÍA...OTRO ENEMIGO.
MIS HUESOS ESTÁN CANSADOS DE ESTA LUCHA Y ANHELO EL REPOSO.
¡SIN EMBARGO, DRÁCULA SERÁ SIEMPRE UN GUERRERO, Y DEBE ESTAR LISTO!
¡PERO ESTA NOCHE NO! ESTOY CANSADO Y NECESITO EL SUEÑO PARA DESPERTAR FRESCO.
SU NOMBRE ES BLADE, Y ES UN DESTRUCTOR DE VAMPIROS
ESTA NOCHE PRESIENTE QUE SE ACERCA A LA META DE SU VIDA.
PORQUE HA RASTREADO AL ASESINO DE SU MADRE, HASTA ESTA CIUDAD, HASTA ESTE EDIFICIO.
Y ESTA NOCHE, ÉL ESTÁ LISTO PARA MATAR.
CAUTAMENTE SE AGACHA ... LA PUERTA, ESPERANDO...
...CUANDO, A TRAVÉS DE LA HABITACIÓN, VE GIRAR EL POMO DE LA PUERTA.
¡Y SU PRESA... ENTRA!
CREEEK
BLADE RESPIRA. LA CAZA HA TERMINADO.

PARA ALGUIEN.
SIN EMBARGO, PARA EL SR DE LAS ARTES MAGICAS, LA CAZA ESTÁ EMPEZANDO.
Y ES UNA INFLEXIBLE Y DECIDIDA CAZA.
ESTE ES EL MISMO CALLEJÓN QUE VI EN LA PESADILLA DE WONG
¡AQUÍ ES DONDE MURIÓ!
Y AHORA ¿
...EL OJO DE AGAMOTTO DIRIGIDO...
EL CAMBIO DE UNA PERPETUA MUERTE EN UN RENACIMIENTO DE LA VIDA.
¡IMÁGENES DE LA SOMBRA DEL DEMONIO! ¡FRENTE A MÍ!
LAS REGLAS DE DRÁCULA TODAVÍA ME DRAN AQUÍ.
...Y DESEMPEÑAN EL PAPEL DEL ASESINO PARA ATORMENTARME Y PROVOCARME.
¡MUY BIEN, DRÁCULA... HAGAMOS LO QUE HAS HECHO!
EH ¡EL VAMPIRO SE REMONTA... SIN DUDA, SU SED ESTÁ MITIGADA!
Y MIENTRAS SE ELEVA CAMBIA... EN UN MURCIÉLAGO.
ADELANTE, VAMPIRO, YO TE SEGUIRÉ.
ES LA LUZ DE LA REALIDAD LA QUE ABRE EL OSCURO CAMINO... UNA LUZ REVELADORA DE LO QUE HABÍA OCURRIDO HORAS ANTES.
NO OBSTANTE, LOS OJOS DEL MAGO SIGUEN LA SOMBRÍA FORMA, MIENTRAS SE ESCURREN SOBRE EL PAISAJE DE BOSTON... DECIDIDOS A NO PERDER DE VISTA AL HACE TIEMPO DESAPARECIDO ASESINO.

UN MARFILEÑO VELO CUBRE EL SUELO, DANDOLE AL PARQUE DE DEBAJO DE STEPHEN EXTRAÑO UNA SOBRENATURAL CALMA

NO HOLLADA TODAVÍA LA NIEVE VIRGEN ES UN SIGNO DE PUREZA.

SIN EMBARGO, LA FORMA ALADA QUE EL MAGO SIGUE REVELA EL LADO TORVO DE ESA Y MUCHO MÁS SOMBRÍO.

EL MURCIÉLAGO RIE CON LA LUZ DEL OJO...

...BRILLA Y SE TRANSFORMA...EN UN HOMBRE NO COMPLETO

¿PORQUE ESTE DEMONIO PUEDE SER UN HOMBRE? SE PREGUNTA EL DR EXTRAÑO.

LUEGO SU MENTE REGRESA A WONG, Y EL MAGO RUGE DE IRA.

DENTRO DE LA MACABRA GRAVA, ANIDADO MUCHO MÁS ABAJO DEL ELEMENTO CUBIERTO DE NIEVE, EN UNA DE LAS MÁS PROFUNDAS CATATUMBAS DE LA MANSIÓN DEL DESAPARECIDO DR SUN, EL BLANCO DE LA BÚSQUEDA DEL DR. EXTRAÑO YACE DORMIDO.

...SIN SER MOLESTADO POR NINGÚN REMORDIMIENTO POR LAS SANGRIENTAS MUERTES DE LA NOCHE.

DURANTE 5 SIGLOS, DRÁCULA HA VIVIDO CON LA MUERTE, OLVIDADO SU SOMBRÍO SIGNIFICADO, Y ASÍ, DUERME.

ENTONCES

¡UN HUMANO...! ¡PRESIENTO LA PRESENCIA DE UN HUMANO EN ESTA MORADA!

¿VAN HELSING? ¿DRAKE? ¿ESE MALDITO BLADE?

¡NO! ¡EL OLOR ES DIFERENTE... CASI SINIESTRO EN SU PRESAGIO!

¡NO ME GUSTA ESTO! ¡LO MUROS RESPLANDECEN Y REINA EL SILENCIO!
¡ALGO ME IMPORTUNA! ¡SEA LO QUE SEA HA INTERRUMPIDO MI SUEÑO...! ¡NO ES UN HUMANO CORRIENTE!
ENTONCES... ¿QUIÉN?
¡POR EL OMNIPOTENTE OSHTUR! ¡TU MATASTE A MI CRIADO VAMPIRO!
... Y AHORA ENFRENTATE AL DR. EXTRAÑO.
¿QUE?
¡LA LUZ... ME CIEGA!
SIN EMBARGO, ESO PROPORCIONA A DRACULA TIEMPO PARA QUE SE ADAPTE.
HE OÍDO DE TI, EXTRAÑO... RELATOS CONTADOS POR GITANOS Y MAGOS. CONOZCO TU REPUTACIÓN.
...SIN EMBARGO TE HACES POCA JUSTICIA AL COMETER SEMEJANTE ERROR.
TENÍAS EL ELEMENTO SORPRESA, HECHICERO... Y FRACASASTE EN MANTENERLO EN TU PODER.
AHORA, DRACULA ESTA PREPARADO.
¡LISTO PARA DESTRUIR!
AHORA EL DR. EXTRAÑO ESTA SILENCIOSO LA BATALLA HA EMPEZADO. EL MOMENTO DE HABLAR HA TERMINADO.
OBSERVA LA CARGA DEL DEMONIO Y DESCUBRE QUE ESTE DRACULA ES AUDAZ... CONFIADO Y, QUIZÁS, ESA CONFIANZA SEA SU PUNTO DÉBIL.
EL MAGO ARROJA SUS PENSAMIENTOS, RELAJANDO SU MENTE MIENTRAS TEMPLA SU RESOLUCIÓN.

ES HABIL Y RAPIDO... Y SU SUJETO CON EN SU FORMA FISICA ESTAN SUTIL COMO LA NIEBLA.

PERO PARA SALVAR LA VIDA DE WONG... DEBO QUEBRANTAR LE... TAN PRONTO COMO PUEDA.

INCLUSO MIENTRAS ESTUDIO LAS ACCIONES NECESARIAS PARA SALVAR A WONG, EL DESAPARECE...

AHORA NECESITO... ACTUAR... Y A TRAVES DE... STO DE ALGUNA MANERA DEBILITARE LAS FUERZAS DE LOS ANILLOS DE RAGGADOR...

...APAREJADAS CON LAS INDESTRUCTIBLES ARMAS CARMESI DE CYTTORRAK.

¿QUÉ DEMENCIA ES ESTA, MAGO? ¿DE LA NADA CONSEGUISTE CONSEGUIR MI MOVIMIENTO?

¡JUNTOS MANTENDRÁN AL VAMPIRO ...HASTA QUE PUEDA SER PROBADO. DEBO CONOCER SUS SECRETOS... DEBO HACERLO!

¡BAH! ¡TUS MISTERIOSAS ATADURAS SON COMO EL AGUA PARA EL QUE PUEDE CONVERTIRSE EN NIEBLA!

TUS HABILIDADES PUEDEN SER BUENAS PARA UN ESPECTÁCULO, HECHICERO... PERO INSERVIBLES CONTRA MI...

...PORQUE ERES HUMANO PARA PERECER CUANDO TE QUITEN AUN MÁS PODERES.

¡PRESUMIENDO QUE PUEDAS ATRAPARME!

¡PERO MI EJERCICIO ESTÁ UTILIZADO PARA ALGO MÁS QUE UN SHOW!

¡LA TOTAL DESTRUCCIÓN DE TU ATAUD ES ALGO MÁS QUE UNA OSTENTACIÓN DE MI PODER!

¡SIN EMBARGO, NO DESEO TU DESTRUCCIÓN, DRÁCULA!
PORQUE TENGO NECESIDAD DE TI, Y UNA CÁSCARA VACÍA NO ME SERVIRÁ DE NADA.
POR TANTO, PARA UTILIZARTE, PRIMERO DEBO ELIMINAR TU ARROGANCIA...
¡ASÍ!
AGGHHHHH!!
¡DEJEMOS QUE LAS IMÁGENES DE IKONN DESCARGUEN LA DESOLACIÓN EN TU MENTE QUE LOS PODERES FÍSICOS JAMÁS PUEDEN CONSUMAR!
DEBES TENER TUS PASIONES Y MIEDOS. AHORA SERÁS FORZADO A SUFRIR A TRAVÉS DE ESOS TEMORES
HAY BRUMA ENTRE LA CARMÍNEA ROCA Y EL CIELO. NIEBLA ESCARLATA QUE PENDE DE LOS HOMBROS DE DRÁCULA, Y LA CAPA ES ANDRAJOSA Y DESENREDADA MIENTRAS EL PASADO SE CONVIERTE EN PRESENTE, Y ESTE ES MUCHO MÁS HORRIBLE DE LO QUE EL SR DE LOS VAMPIROS PUEDE SOPORTAR.
BAJO EL HAY UN CABALLO, Y EL VAMPIRO SE SIENTA EN LA SILLA, COMO SI HUBIERA NACIDO EN ELLA.
¿"VAMPIRO"? ¡NO! DRÁCULA NO ES VAMPIRO, NO AHORA...
HACE TANTOS SIGLOS.
HA COMBATIDO DURANTE TRES
¿PORQUE ACASO NO ES ÉL, VALD DRÁCULA... PRÍNCIPE DE TRANSILVANIA?
¿Y NO ES EL COMANDANTE DEL EJÉRCITO? ¿EL SUPREMO GUERRERO?
HACE UNA PAUSA PARA CONTEMPLAR LA BATALLA A SU ALREDEDOR
TIERRA AHORA DE COLOR CARMES.
LUEGO, SE VUELVE PARA VER COMO EL ENEMIGO CABALGA, ACERCÁNDOSE...

¡NO PUEDE SER!... NO ME LO SERÁ POR NINGÚN TRAIDOR!

«QUÉ» TE MUEVES RÁPIDAMENTE.

DRÁCULA ASIENTE Y NO DICE NADA, SIN EMBARGO HA OÍDO LAS PALABRAS COLOCADAS EN SU CEREBRO...

EL [illegible] HAS UNA VEZ POR EL CANALLA DE [illegible] PERO AHORA PARECEN PROVENIR DE LABIOS DEL DR EXTRAÑO...

SE NECESITA ALGO MÁS QUE UN CERDO TURCO PARA ACABAR CON EL PRÍNCIPE DE TRANSILVANIA, ESTÚPIDO...

«O ES QUE CREÍSTE QUE IBA A PERMITIR QUE ME DERROTARAS?

¡NO, PERRO, DRÁCULA NO CAE TAN FÁCILMENTE...

...NI MUERE BAJO LA INMUNDA ESPADA DE UN DESCONOCIDO.»

¿QUÉ? ¡NO...! ¡DRÁCULA NO PUEDE CAER!

¡SIN EMBARGO, ASÍ ES DADO!

LUEGO, YACE MORIBUNDO. EN ALGÚN LUGAR EN LA DEMENCIA DE SUS RECUERDOS SE SIENTE ARRASTRADO HASTA UNA CARRETA, RECORRIENDO MEDIA TRANSILVANIA...

...HASTA EL CAMPAMENTO GITANO DE LIANDA, LA BRUJA.

LA VOZ DE TURAC ORDENA A LIANDA QUE CURE A DRÁCULA LUEGO SE MARCHA.

«DE MODO QUE TUS "AMIGOS" PAGARÁN MUCHO PARA MANTENERTE CON VIDA, EH... DRÁCULA?

DEBEN HABERME TOMADO POR UNA IMBÉCIL QUE NO HA RECONOCIDO AL HOMBRE QUE LLAMAN DIABLO.

¡HAS PROPORCIONADO MUCHA DESGRACIA A MI PUEBLO, EMPALADOR... Y AHORA TE DEVOLVERÉ EL FAVOR...!

SÍ, DEVOLVERÉ LA VIDA A TUS HUESOS, PERO NO CON MIS HIERBAS, ESPÍRITU MALO

SINO CON UNA MEDICINA MUCHO MÁS POTENTE... UNA QUE SUBSISTIRÁ PARA SIEMPRE...

¡...LA MORDEDURA...

...¡EL VAMPIRO!

EL VAMPIRO...
TURAC... LIANDA... MARIA!
¡NO LIANDA, NO QUIERO SER UN INVIVIENTE, LIANDA!
EL VAMPIRO...
¡NOOOOOO!!!
EL VAMPIRO...
NOOO...
...ESO... FUE UNA PESADILLA ...LA MALDITA SUEÑO.
PERO UN MOMENTO
¡EL HECHICERO!
SI, DRÁCULA... EL HECHICERO. YO SOY EL UNICO RESPONSABLE.
DEBES SER QUE BRANTADO... OBLIGADO A ESCUCHAR MIS ÓRDENES... PARA AYUDARME EN LA RESURRECCIÓN DE MI CRIADO.
¿TU SIRVIENTE? ¿HACES ESO POR UN SIMPLE ASALARIADO?
NO!
¡NO SUFRIRÉ SU PESADILLA DEMENCIAL POR NINGÚN LACAYO!
INTENTA LO QUE QUIERAS, PERO NO SERÉ DETENIDO
¿PARA SUFRIR INDIGNIDADES... PARA RECORDAR PENSAMIENTOS QUE DESEE OLVIDAR Y TODO POR UN DOMESTICO?
¡NUNCA!
NO PUEDO EMPLEAR MAGIAS MÁS POTENTES, O SERÁ INSERVIBLE. SIN EMBARGO, COMBATE LOS HECHIZOS COMO SI NO FUESEN NADA.
¿PUEDE SER DETENIDO ESTE DEMONIO CON ALGUNA CLASE DE MUERTE COMPLETA?

¡PORE. A* PE.16 E DORMAMMU... TIENE QUE FN LE TENIDO.!

PERO SIGUE MAS ERLO... COMBA TIENDO TODAS LAS FUERZAS QUE EN- VIO CONTRA ÉL.

ME NIEGO A SER PARADO, DE MODO QUE HAS FRA- CASADO.

¡NO HAY NADA QUE PUEDAS HA- CERME.! ¡LA PE- SADILLA HA TER- MINADO!

¡AHORA DEBES PREPARARTE PA- RA SUFRIR.!

¡MIS OJOS.! ¡MIRA EN EL INTE- RIOR DE MIS OJOS.!

¡DEJA QUE MI VOLUNTAD SEA SUPERIOR A LA TUYA.!

...TU VOLUN- TAD... SUPERIOR A LA MIA...

¡Y AHORA.. ANTES DE QUE PUEDAS OFRECER RESISTEN IA...

...YO OBTENDRÉ MI FESTÍN.!

EL DR. EXTRAÑO NO SE MUEVE MIENTRAS DRA- CULA HUNDE SUS COLMILLOS HACIA SU CUELLO. NI SIQUIERA VACILA CUANDO HORADAN SU CARNE MIENTRAS SE EN SU VENA Y ASPI RAN LA VIDA.

Y, EN UN INSTANTE, EL DR. EXTRAÑO...

...ESTÁ MUERTO.

¡PELEASTE BIEN, PERO YO NO PODÍA MORIR, FUESE LO QUE FUESE NO PODÍA PERDER.!

¡ADIÓS, HAS- TA QUE VOLVA- MOS A ENCON- TRARNOS... DEN- TRO DE TRES DÍAS.!

Y EN LA LEJANÍA, LAS CAMPANAS DE MEDIANOCHE TOCAN SU ÚLTIMA Y MORTÍFERA CAMPANADA. SON LAS DOCE DE LA MEDIANOCHE... LA HORA DE LAS BRUJAS, Y EL SUPREMO HECHICERO HA MUERTO...

LA PUERTA SE ABRE. Y EL CORAZÓN DE BLADE SALTA CUANDO UNA SOMBRÍA FIGURA PENETRA EN LA HABITACIÓN.
Y A PESAR DE LAS SOMBRAS QUE ENVUELVEN A LA FIGURA...
...BLADE SABE QUE ES UN VAMPIRO.
SE AFIANZA, EMPUÑANDO EL CUCHILLO DE MADERA QUE ESCULPIÓ HACE MÁS DE 6 AÑOS PARA ESTE MOMENTO...
...Y ENTONCES, RRUMPE ESTREPITOSAMENTE.
¡ESTÁ BIEN, BASURA, HE ESTADO AGUARDANDO POR TI... TODA MI VIDA!
¡...Y AHORA SOLOS TÚ Y YO, ESCORIA... EN UNA LUCHA HASTA LA...!
¡UN MOMENTO TÚ...
¡...TÚ NO ERES EL APESTOSO VAMPIRO QUE HE ESTADO BUSCANDO!
¡TÚ NO ERES EL DESHECHO QUE MATÓ A MI MADRE!
¿QUIÉN ERES TÚ? ¿QUIÉN?
EL NOMBRE ES KING.
¡ANIBAL KING!
EL COMBATE QUE SIEMPRE HABÉIS PEDIDO: BLADE, EL DESTRUCTOR DE VAMPIROS CONTRA ANIBAL KING, EL VAMPIRO DETECTIVE.
Y EL COMIENZO DE UNA MORTÍFERA EPOPEYA! PRONTO EN VUESTRO PODER SI NO OS LO PERDÉIS.

EL TALLER DE BARKER

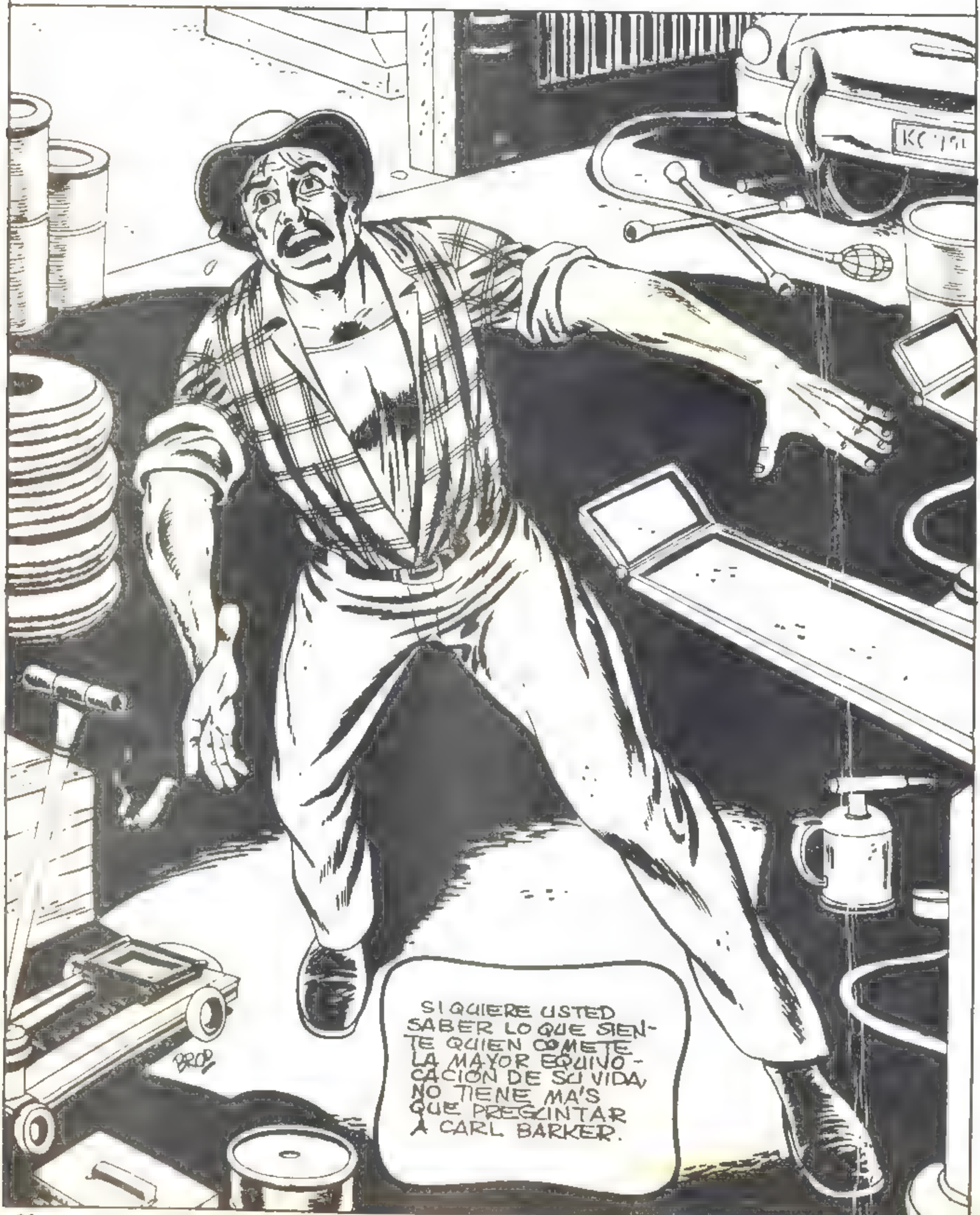

NADIE PUEDE RESULTAR DEL AGRADO DE TODO EL MUNDO, PERO EL CASO DE CARL BARKER ES MUY ESPECIAL.
¡HACE SÓLO TRES SEMANAS QUE BARKER ME PINTÓ EL COCHE Y YA ESTÁ DESCOLORIDO!
¡ES QUE USA LAS PINTURAS MÁS BARATAS!
¡ESE MISERABLE BARKER!, ¡ME COBRÓ UNA BARBARIDAD POR REPARARME EL GUARDABARROS Y A LA PRIMERA SACUDIDA, VUELVE A CAERSE!

INCLUSO SUS EMPLEADOS MALDICEN A BARKER...
¡ME HACES TRABAJAR COMO UNA MULA Y APENAS ME PAGA! ¡SI NO FUESE TAN DIFÍCIL PARA UN VIEJO COMO YO ENCONTRAR TRABAJO, LO DEJABA!

Y AHORA CONOCEREMOS AL OBJETO DE TANTOS ODIOS, A CARL BARKER EN PERSONA...
¿SEGURO QUE HA HECHO UNA BUENA REPARACIÓN?
¡AMIGO, LE DOY MI GARANTÍA PERSONAL DE QUE FUNCIONA BIEN!

¡SÍ!, ¡EL COCHE CORRERÁ BIEN UNAS VEINTE MILLAS, SI HAY SUERTE!; ¡PARA ENTONCES ÉL ESTARÁ FUERA DE LA CIUDAD! ¡Y SI VUELVE, JURARÉ NO HABERLE VISTO NUNCA!

CIERTO DÍA, UNA PERSONA EXTRAÑA ENTRÓ EN EL TALLER...
¿QUÉ SERÁ LO QUE QUIERE ESE TIPO?
¿Y A TÍ QUE TE IMPORTA LO QUE PUEDA QUERER? ¡VUELVE AL TRABAJO! ¡NO TE PAGO PARA QUE CURIOSEES!

TAMBIÉN A BARKER LE AGUIJONEA LA CURIOSIDAD, QUE UN MOMENTO DESPUÉS QUEDA SATISFECHA.

¡NECESITO DINERO! ¡TENGO QUE GANAR LO BASTANTE PARA VOLVER A CASA! ¡SOY UN BUEN MECÁNICO!

¡PUES NO ME IRÁ MAL OTRO EMPLEADO!

¡ESTE CONTINENTAL PERTENECE A J.B WINTHROP, EL TIPO MÁS RICO DE LA CIUDAD! ¡QUIERE QUE LE DEMOS UN REPASO Y SE LO DEJEMOS A PUNTO! ¡SE LO VA A REGALAR A SU CHICO!

¡MUY BIEN!

¡PIENSE QUE EL VIEJO NO ENTIENDE UN COMINO SOBRE COCHES! ¡ASÍ QUE USE LOS MATERIALES MÁS BARATOS Y HAGA EL TRABAJO DE PRISA! ¡YO HARÉ QUE WINTHROP PAGUE BUENOS BILLETES!

¡SÍ, TÉ, SEÑOR WINTHROP!

¡TENGA CUIDADO! ¡NO ESTROPEE EL COCHE! ¡EL VIEJO ESTÁ LOCO CON ÉL Y, COMO ES UN RICACHÓN, ME ARRUINARÍA SI ALGO LE SUCEDIERA AL COCHE!

¡NO SE PREOCUPE! ¡TENDRÉ MUCHO CUIDADO!

¡Y CUANDO HAYA TERMINADO, LE PAGARÉ LO SUFICIENTE PARA QUE VUELVA A SU TIERRA, DONDEQUIERA QUE ESTÉ!

¡DE ACUERDO!

ASÍ, EL NUEVO EMPLEADO EMPIEZA SU LABOR DE RETOCAR EL COCHE... PARA DARLE UN ASPECTO MÁS MODERNO Y PERSONAL.
¡ES UN TIPO RARO PERO PARECE CONOCER SU OFICIO!
¡LÁSTIMA QUE NO SEPA QUE ESTÁ TRABAJANDO PARA NADA! ¡PERO YO SERÍA IDIOTA SI PAGASE A UN VAGABUNDO COMO ESTE!
¡LO QUE HARÉ SERÁ DESPEDIRLE, EN CUANTO ACABE EL TRABAJO! ¡SI SE DONE TONTO, LE LLEVARÉ AL SHERIFF DICIENDO QUE ME HA ROBADO Y ENTONCES LO EXPULSARÁN DE LA CIUDAD!
¡SÍ, SEÑOR!, EN EL MUNDO HAY UN MILLÓN DE POSIBILIDADES, Y CARL BARKER LAS CONOCE TODAS!
VA PASANDO EL TIEMPO Y EL INCAUTO DESCONOCIDO SIGUE AFANÁNDOSE, HASTA COMPLETAR EL TRABAJO.
¡VAYA, NO ESTÁ MAL! ¡EL VIEJO WINTHROP ME PAGARÁ BIEN POR ELLO!
¡Y AHORA, SEÑOR BARKER, SOBRE EL DINERO QUE ME PROMETIÓ PARA IRME A...!
¡OLVÍDELO, HOMBRE!, ¡NO RECIBIRÁ UN CÉNTIMO! ¡Y SEPA QUE QUEDA DESPEDIDO!
P... PERO USTED ME PROMETIÓ..!
¡YO SOY UN EMBUSTERO! ¡PARA LA PRÓXIMA VEZ, USTED HABRÁ APRENDIDO A PEDIR EL DINERO POR ADELANTADO!
¡USTED ME HA ENGAÑADO! ¡AHORA PAGARÁ LAS CONSECUENCIAS!
¡EH! ¿QUÉ ESTÁ HACIENDO? ¡SALGA DEL COCHE!
¡PUESTO QUE NO ME PAGA, ME LO LLEVO COMO SUELDO!

¿¿ESTÁ BROMEANDO ??¡ESTE COCHE PERTENECE A J B. WINTHROP !¡SERÁ USTED ARRESTADO POR EL SHERIFF, ANTES DE QUE PUEDA LLEGAR A LOS LÍMITES DE LA CIUDAD !

¡NO ¡NADIE ME DETENDRÁ !

¡SAPOS CORNUDOS ! ¡ESPERE UN MINUTO !

¡ESPERE ! ¡DETÉNGASE ! ¡NO PUEDE HACERME ESTO !

¡VUELVA ¡WINTHROP ME DENUNCIARÁ ! ¡ANIQUILARÁ MI NEGOCIO ! ¡ME ARRUINARÉ !

BARRE BODY SHO

¡ESO NO ES COSA MÍA !

¡HA SIDO UNA LÁSTIMA QUE NO SUPIERA USTED QUE MI CASA ESTÁ EN LAS ESTRELLAS !

¡Y UNA SUERTE, QUE YO HAYA PODIDO TRANSFORMAR ESTE VEHÍCULO TERRESTRE EN UNA NAVE ESPACIAL !

EL HOMBRE RANA

EL ANTIGUO REINO DE TYRANNIA ESTABA REGIDO POR UNO DE LOS MONARCAS MÁS CRUELES DE TODA LA HISTORIA

¡DANOS LA LIBERTAD! ¡SOMOS INOCENTES!

¡TEN PIEDAD!

¡NO HEMOS COMETIDO NINGÚN CRIMEN!

SE LLAMABA ZAKKIM Y GOBERNABA CON MANO DE HIERRO.

¡SILENCIO, LABRIEGOS! ¡AQUÍ YO SOY LA LEY!

¡SÓLO YO DECIDO QUIEN ES CULPABLE!

PERO UN DÍA, UN MAGO EXTRANJERO LLEGÓ A TYRANNIA.

¡SOY OZAAN EL MAGO! ¡ESTA NOCHE HARÉ UNA REPRESENTACIÓN!

¡NO, MAGO! ¡SAL DE ESTA TIERRA! ¡EL REY TE HARÁ PRISIONERO!

¡DETIENE A TODOS LOS EXTRANJEROS, A MENOS QUE PAGUEN GRANDES IMPUESTOS!

PERO OZAAN EL MAGO NO TENÍA MIEDO. SE QUEDÓ Y TUVO MÁS NOTICIAS DE LAS CRUELDADES DE ZAKKIM.

¡NOS ROBA Y NOS TIRANIZA! ¡ESTAMOS IMPOTENTES PARA DESAFIARLE!

¡HMMM!

Y TOMÓ UNA DECISIÓN

¡ANÚNCIAME A TU REY! ¡SOY OZAAN EL MAGO!

¡LE VERÁS, PERO LAMENTARÁS HABERLE VISTO!

¡ACÉRCATE, MAGO, Y ME ENSEÑARÁS TODAS TUS ARTES MÁGICAS, ANTES DE QUE TE CONDENE A MUERTE, PARA EVITAR QUE LAS ENSEÑES A LOS OTROS!

¡SÍ, GRAN REY! ¡TE ENSEÑARÉ! ¡QUIZÁ TAL VEZ MÁS DE LO QUE ME PIDES!

SI PODÍA SER, ¡Y FUE! PORQUE EN EL TRONO DONDE SÓLO UNOS SEGUNDOS ANTES ESTABA EL REY ZAKKIM, SE ENCONTRABA UNA PEQUEÑA RANA QUE CROABA RONCAMENTE.

PERO NUESTRO CUENTO NO TERMINA AQUÍ, PORQUE AUNQUE ZAKKIM SE ENCONTRÓ CON LA APARIENCIA DE UNA RANA SEGUÍA POSEYENDO SU PROPIO Y SINIESTRO CEREBRO.

¡MIS SÚBDITOS HAN QUEDADO EN LIBERTAD!¡BUSCARÁN VENGANZA!¡VENDRÁN A BUSCARME!¡DEBO ESCAPAR!

¡AQUÍ ENTRE LA MALEZA, ESTARÉ A SALVO... HASTA QUE ENCUENTRE UNA MANERA DE RECOBRAR MI APARIENCIA REAL!

Y ENTONCES PASADOS DÍAS DE PROFUNDA REFLEXIÓN...

¡SÓLO HAY UN REMEDIO!¡DEBO DORMIR! ¡DORMIR, DURANTE MIL AÑOS!

¡CUANDO DESPIERTE, DENTRO DE MIL AÑOS, LOS HOMBRES HABRÁN APRENDIDO TANTA CIENCIA, QUE SABRÁN COMO ROMPER MI ENCANTAMIENTO!¡ENTONCES SERÁN CAPACES DE AYUDARME!

¡HE APRENDIDO LA TÉCNICA SECRETA DE COLOCARME A MÍ MISMO EN TRANCE!¡ES ESPECIALMENTE FÁCIL PARA UNA RANA!¡ESTO ES DERROTAR AL MAGO!

Y ASÍ, EL HOMBRE-RANA, USANDO TODO SU MAL OBTENIDO CONOCIMIENTO DE MAGIA NEGRA, CONSIGUIÓ PONERSE EN TRANCE PARA INVERNAR DURANTE MIL AÑOS.

¡HA PASADO EL TIEMPO! ¡YA DESPIERTO... MIL AÑOS DESPUÉS!

¡TODO LO QUE NECESITO ES ENCONTRAR UN MEDIO PARA COMUNICAR CON ALGUIEN!¡TAL VEZ PUEDO ESCRIBIR UN MENSAJE, DIBUJÁNDOLO EN LA ARENA!

¡SEGURAMENTE LA HUMANIDAD HABRÁ APRENDIDO A DESMORONAR CUALQUIER MAGIA!

¡ALLÍ HAY UNA CASA! ¡TENDRÁ OCUPANTES! ¡LES CONVENCERÉ PARA QUE ME AYUDEN! ¡LUEGO LES MATARÉ PARA QUE NADIE PUEDA CONOCER MI SECRETO!

PERO DE REPENTE, LA PUERTA DE LA CASA SE ABRE Y
¡UNA RANA GIGANTE! ¿CÓMO?

¡CON ESTO NO CONTABA YO... ¡NUNCA HABRÍA SOSPECHADO...!

¡DEBÍ IMAGINARME QUE, EN MIL AÑOS, LA RAZA HUMANA PODÍA CAMBIAR! ¡DEBIDO A LA EVOLUCIÓN, LOS HUMANOS SE HAN CONVERTIDO EN RANAS GIGANTES! ¡HE DORMIDO DEMASIADO TIEMPO!

¡ESTO ES EL FIN! ¡LA VIDA NO ME RESERVA NADA! ¡NO DESEO VIVIR EN UN MUNDO DE RANAS!

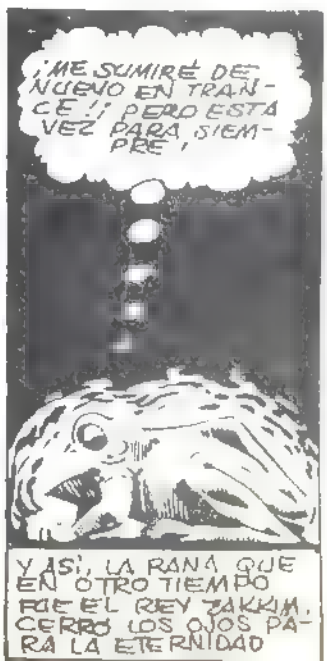
¡ME SUMIRÉ DE NUEVO EN TRANCE! ¡PERO ESTA VEZ PARA SIEMPRE!
Y ASÍ, LA RANA QUE EN OTRO TIEMPO FUE EL REY ZAKKIM, CERRÓ LOS OJOS PARA LA ETERNIDAD

Y AHORA VIENE LO MEJOR... EL HOMBRE-RANA SE HABRÍA VUELTO LOCO DE HABER SABIDO LO QUE UN MINUTO DESPUÉS OCURRÍA EN LA SUPERFICIE
¡ES LA MEJOR IDEA QUE HAS TENIDO NUNCA, JOHN!
¡SÍ, NANCY! ¡CON ESTOS TRAJES DE RANA SEGURO QUE GANAREMOS EL PRIMER PREMIO EN EL BAILE DE DISFRACES DE ESTA NOCHE!
FIN

¡UNO DE ABAJO DE LA TIERRA!

¡POR FIN LA SUPERFI-CIE!

A LAS DOCE EN P.M. DE LA NOCHE DEL 15 DE ABRIL DE 1974, UNA ENORME Y HORRENDA CRIATURA APARTÓ UN PEÑÓN DE TIERRA Y EMERGIÓ A LA ATMÓSFERA EXTERNA DEL PLANETA.

GRRR

RÁPIDA Y SILENCIOSAMENTE OTRAS HIRSUTAS CABEZAS APARECIERON

¡QUEDÁOS AQUÍ Y ESPERAD! ¡SI LA GENTE DE LA SUPERFICIE ESTÁN DÉBIL COMO MAGNEMOS, PUEDO CAPTURAR TODO EL PLANETA YO SOLO! ¡VENDRÉ A INFORMAROS!

¡ESPERAREMOS INGOOR

TRAS SIGLOS Y SIGLOS DE CAVAR... ¡POR FIN HEMOS [illegible] A LA SUPERFICIE DE LA TIERRA DESDE NUESTRO [illegible] S CAVERNAS DE ABAJO ¡EXTERMINAREMOS A [illegible] TANTES DE LA SUPERFICIE COMO [illegible] ARÁN DE TERROR AL VERME!

¡BUENA SUERTE, INGOOR!

INGOOR TARDÓ HORAS EN LLEGAR A LA CIUDAD MÁS PRÓXIMA... Y CUANDO LO HIZO ERA YA POR LA MAÑANA...

¡MIRA, A LOS ESTÚPIDOS HABITANTES DE SUPERFICIE MARCHANDO A SUS TAREAS DIARIAS... SIN IMAGINAR QUE HOY ES EL DÍA DE SU DESTRUCCIÓN!

LO PRIMERO QUE VIO EL MONSTRUO FUE A UN NIÑO DE OCHO AÑOS...

¡ARGHH!

¡VETÉ O TE DISPARARÉ CON MI PISTOLA DESINTEGRADORA DEL CAPITÁN AMÉRICA!

¡PISTOLA DESINTEGRADORA ATÓMICA!

¡SON MÁS FIEROS DE LO QUE IMAGINABA, PUESTO QUE SUS PEQUEÑOS YA JUEGAN CON ARMAS TAN MORTALES!

¡EH, USTED!

¿TIENE PERMISO PARA CAMINAR POR AHÍ CON ESE DISFRAZ?

¡YO SOY INGOOR!

¡USTED ESTÁ BORRACHO Y AQUÍ TIENE UNA MULTA! ¡AHORA APÁRTESE DE LA CALLE ANTES DE QUE LE META EN LA CÁRCEL!

¿METERME EN LA CÁRCEL? ¡ESA DEBE SER UNA TORTURA QUE NO CONOZCO!

¡AJÁ! ¡AQUÍ HAY UNA MUJER! ¡SERÁ UN PLACER ATERRORIZARLA!

¡SANTO CIELO!

¡ALTO!

¡MIRA, AMIGO! ¡YO NO SÉ QUE ES LO QUE ANUNCIAS, PERO QUÍTATE DE EN MEDIO PORQUE LLEGO TARDE AL TRABAJO!

¡PUES VENGO DE LAS PROFUNDIDADES DE LA TIERRA!

¡EN CAMBIO YO VENGO DE HOBOKEN! ¡QUE ES POCO MÁS O MENOS ¡IGUAL!

¿QUIERE DECIR QUE NO LE ASUSTO? ¿NO LE DOY MIEDO?

¡ME DA EL DOBLE DE MIEDO MI JEFE CUANDO LLEGO TARDE!

¿JEFE? ¡LOS JEFES DEBEN SER LAS CRIATURAS QUE CONQUISTARON LA SUPERFICIE ANTE NOSOTROS! ¡Y SEGURO QUE SON MÁS PELIGROSOS QUE NUESTRA RAZA!

Y ASÍ POCO DESPUÉS...

¡AQUÍ VIENE INGOOR!...

¿CONQUISTAS. TE LA TIERRA PARA NOSOTROS?

¡NO!

¡NO SABÍAMOS LO BIEN QUE ESTÁBAMOS ABAJO! ¡VOLVAMOS A NUESTRO PAÍS SUBTERRÁNEO Y ESPEREMOS QUE LA GENTE DE SUPERFICIE JAMÁS SE ATREVA A CONQUISTARNOS!

FIN.

DE SU INTERES
HAGASE SOCIO DEL "CLUB MARVEL"

SOLO LE OFRECEMOS VENTAJAS

Al pasar su suscripción, entra a formar parte del CLUB MARVEL. Seguidamente recibirá su carnet de socio. Este carnet lleva un número de orden y, este número, participa en nuestros sorteos mensuales. GRATUITAMENTE podrá obtener útiles e interesantes obsequios. Quedará satisfecho de nuestra organización, pues pretendemos que usted se convierta en otro promotor de "Marvel Comics Group".

SUSCRIBASE A LOS "COMICS" QUE DESEE RECIBIR SIN MOLESTIAS Y EN SU PROPIO DOMICILIO

POR SEIS NUMEROS
NORMALES 185 PESETAS
ESPECIALES 270 PESETAS

POR DOCE NUMEROS
NORMALES 350 PESETAS
ESPECIALES 510 PESETAS

GUSTOSAMENTE le ampliaremos cuanta información nos solicite.
Efectúe el pago de sus suscripciones por GIRO POSTAL.

PIDANOS LOS NUMEROS ATRASADOS QUE PRECISE PARA COMPLETAR SUS COLECCIONES – DTO. 20%

DIRIJAN LA CORRESPONDENCIA A:
EDICIONES VERTICE
Concepción Arenal, 146; BARCELONA (16)
Tels. 251.25.92 y 251.70.70

NUESTRAS SERIES
CADENCIA DE SALIDAS

QUINCENALES

EL HOMBRE ENMASCARADO
FLASH GORDON
RELATOS SALVAJES
SUPER HEROES
SPIDERMAN

MENSUALES

SARGENTO FURIA
LOS VENGADORES
HEROES MARVEL
ARTES MARCIALES
KAZAR
HOMBRE DE BRONCE
ESCALOFRIO
4FANTASTICOS
HOMBRE LOBO
THOR
CONAN
LA MASA
CAPITAN AMERICA
PATRULLA X

POSTERS
A TODO COLOR

TAMAÑO 60 x 45 cm.
PRECIO 30 PESETAS

OFERTA ESPECIAL
PERSONAJES A ELEGIR

5 POSTERS	10 POSTERS	12 POSTERS
100 PESETAS	175 PESETAS	200 PESETAS

LAS ESTRELLAS

MARVEL	FUTBOL
SPIDERMAN	*CRUYFF*
LA MASA	*REXACH*
HOMBRE DE HIERRO	*SOTIL*
THOR	*KEITA*
CONAN	*NETZER*
DAN DEFENSOR	*PIRRI*
4 FANTASTICOS	*IRIBAR*
CAPITAN MARVEL	
CAPITAN AMERICA	
NAMOR	
KUNG FU	
HOMBRE DE BRONCE	

ADHESIVOS
DE ESTOS MISMOS PERSONAJES

TAMAÑO 30 x 40 mm.– 1 PESETA
TAMAÑO 70 x 50 mm.– 5 PESETAS
TAMAÑO 120 x 90 mm.– 7 PESETAS

OFERTA ESPECIAL
PERSONAJES A ELEGIR

12 ESTRELLAS MARVEL

12x9cm	7x5cm
60 PESETAS	45 PESETAS

7 ESTRELLAS FUTBOL
25 PESETAS

Al cursar su pedido de adhesivos, indique si los desea para superficie o interior cristal.
ENVIOS A REEMBOLSO. Siempre que su pedido sea superior a 60 pesetas.
Si su pedido está por debajo de esa cantidad, acompáñese al mismo su importe en sellos de correo. *SERVICIOS A DOMICILIO–*
Tels. 251.70.70 y 251.25.92

YA PUEDE LUCIR UNA CAMISETA - BLANCA O AMARILLA - CON SU PERSONAJE "MARVEL" PREFERIDO, ESTAMPADO A TODO COLOR

LE ESTAMOS OFRECIENDO SU COMODA Y MODERNA PRENDA DE VERANO

ALGODON 100×100 ALTA CALIDAD

NO SE DESCOLORA NI ROMPE JAMAS

TODOS LOS PERSONAJES EN TODAS LAS MEDIDAS

★ MOTORISTA FANTASMA
★ LA COSA
★ SPIDERMAN
★ CAPITAN AMERICA
★ LA MASA
★ DAN DEFENSOR
★ THOR
★ KUNG FU
★ CONAN

EFECTUE SU PEDIDO DIRECTAMENTE A NUESTRA EDITORIAL
ENVIENOS SU GIRO POSTAL
O FIDALO A REEMBOLSO

*

FACILITE LA LABOR DE ENVIO ESCRIBIENDO CON LETRA CLARA SU NOMBRE Y DIRECCION

*

NO OLVIDE INDICAR:
COLOR,
PERSONAJE,
TALLA

*

CUALQUIER POSIBLE ERROR EN SU PEDIDO, EN CUANTO A MEDIDA LE SERA CAMBIADA POR LA ADECUADA SIN GASTO ALGUNO

*

PROMOCION y OFERTAS de:

Ediciones VERTICE
CONCEPCION ARENAL, 146,
BARCELONA - 16

TABLA DE MEDIDAS Y PRECIOS

de 6 a 8 años - talla 10 : 275 ptas
de 8 a 10 años - talla 12 : 275 ptas
de 11 a 13 años - talla 14 : 280 ptas
de 14 a 16 años - talla 1 : 280 ptas
de 17 a 20 años - talla 2 : 300 ptas
de 21 a 25 años - talla 3 : 300 ptas